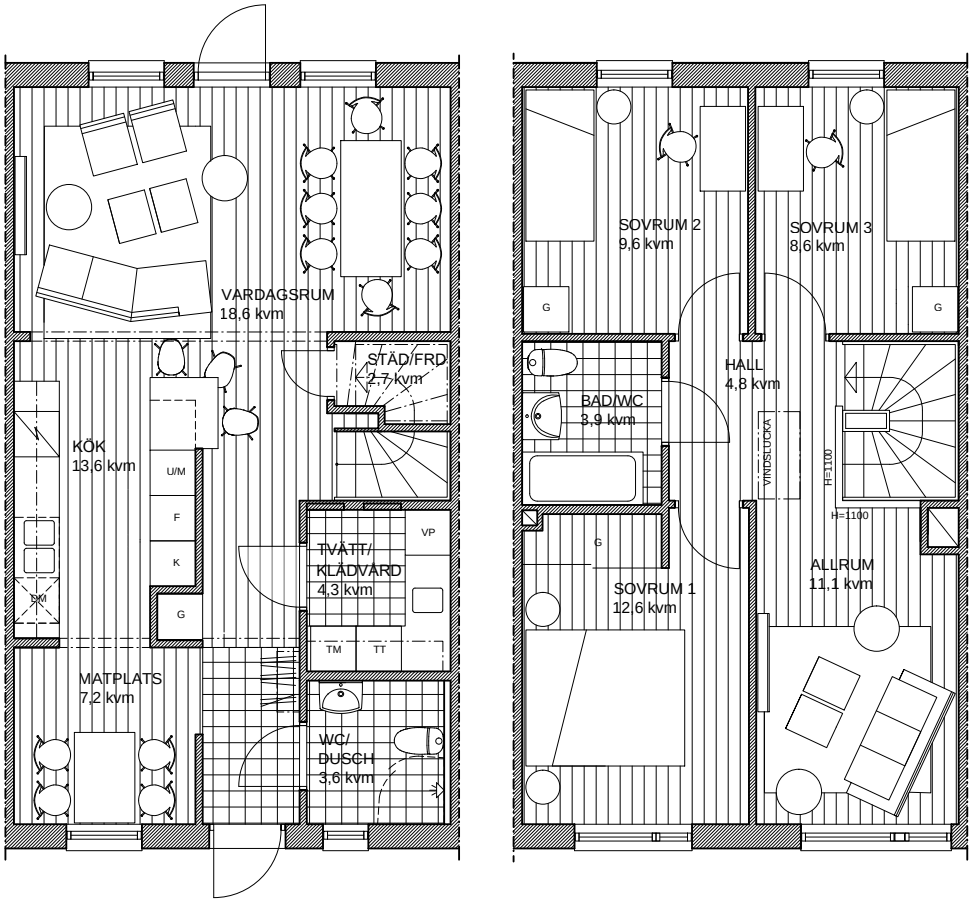
VARDAGSRUM
18,6 kvm
STÄD/FRD
2,7 kvm
KÖK
13,6 kvm
U/M
F
K
G
SM
VP
TVÄTT/
KLÄDVÅRD
4,3 kvm
TM
TT
MATPLATS
7,2 kvm
WC/
DUSCH
3,6 kvm
SOVRUM 2
9,6 kvm
SOVRUM 3
8,6 kvm
G
G
HALL
4,8 kvm
BAD/WC
3,9 kvm
VINDSLUCKA
H=1100
H=1100
G
SOVRUM 1
12,6 kvm
ALLRUM
11,1 kvm